



Nº de Asuntos

Año: 2022 Trimestre 4 al 4	Órganos	En Tramite Al Inicio Del Periodo	Ingresados		Resueltos		En Tramite Al Final Del Periodo	
COMPETENCIAS	Nº	Nº Asuntos	Nº Asuntos	Media x Órgano	Nº Asuntos	Media x Órgano	Nº Asuntos	Media x Órgano
Jurisdicción Civil (1):								
Jdos. 1ª Instancia	10	9.619	4.709	470,90	4.293	429,30	10.043	1.004,30
Jdos. de lo Mercantil	1	406	166	166,00	116	116,00	472	472,00
Jdos. Violencia contra la mujer	8	137	54	6,75	54	6,75	138	17,25
Jdos. Familia	2	1.246	670	335,00	738	369,00	1.178	589,00
Jdos. 1ª Instª. e Instr.	18	7.898	4.154	230,78	3.498	194,33	8.655	480,83
Jdos. de Menores	1	0	0	0,00	0	0,00	0	0,00
A.P. Secciones Civiles	2	1.942	562	281,00	518	259,00	1.986	993,00
A.P. Secciones Mixtas	0	-	-	-	-	-	-	-
T.S.J. Sala Civil y Penal	1	5	4	4,00	4	4,00	5	5,00
TOTAL	36	21.253	10.319	286,64	9.221	256,14	22.477	624,36
Jurisdicción Penal (2):								
Jdos. Instrucción	5	1.208	2.537	507,40	2.487	497,40	1.305	261,00
Jdos. 1ª Instª. e Instr.	18	4.726	3.947	219,28	3.781	210,06	4.967	275,94
Jdos. Violencia contra la mujer	8	493	689	86,13	629	78,63	552	69,00
Jdos. de Menores	1	150	37	37,00	54	54,00	135	135,00
Jdos. Vigilancia Penitenciaria	1	186	455	455,00	478	478,00	163	163,00
Jdos. de lo Penal	5	487	398	79,60	421	84,20	448	89,60
Jdos. de lo Penal de Ejecutorias	0	-	-	-	-	-	-	-
A.P. Secciones Penales	2	780	561	280,50	438	219,00	903	451,50
A.P. Secciones Mixtas	0	-	-	-	-	-	-	-
T.S.J. Sala Civil y Penal	1	14	17	17,00	22	22,00	9	9,00
TOTAL	34	8.044	8.641	254,15	8.310	244,41	8.482	249,47
Jurisdicción Cont.-Admva.:								
Jdos Cont.-Admvo.	3	620	293	97,67	330	110,00	586	195,33
T.S.J. Sala Cont.-Admvo.	1	512	178	178,00	161	161,00	539	539,00
TOTAL	4	1.132	471	117,75	491	122,75	1.125	281,25
Jurisdicción Social:								
Jdos. de lo Social	6	4.935	1.277	212,83	1.419	236,50	4.764	794,00
Jdos. De lo Social de Ejecuciones	0	-	-	-	-	-	-	-
T.S.J. Sala Social	1	169	242	242,00	264	264,00	147	147,00
TOTAL	7	5.104	1.519	217,00	1.683	240,43	4.911	701,57
TOTAL JURISDICCIONES	60	35.533	20.950	349,17	19.705	328,42	36.995	616,58

(1) Incluida Jurisdicción Voluntaria

(2) Excluidas Diligencias Indeterminadas

Fecha Informe: 14 abr. 2023



Resolución de Asuntos

Año: 2022	Trimestre 4 al 4	Órganos	SENTENCIAS		AUTOS		DECRETOS	
COMPETENCIAS		Nº	Nº Sentencias	Media x Órgano	Nº Autos	Media x Órgano	Nº Decretos	Media x Órgano
Jurisdicción Civil (1):								
Jdos. 1ª Instancia	10	1.320	132,00	1.405	140,50	1.962	196,20	
Jdos. de lo Mercantil	1	57	57,00	55	55,00	62	62,00	
Jdos. Violencia contra la mujer	8	22	2,75	20	2,50	22	2,75	
Jdos. Familia	2	183	91,50	393	196,50	215	107,50	
Jdos. 1ª Instª. e Instr.	18	897	49,83	1.323	73,50	1.636	90,89	
Jdos. de Menores	1	0	0,00	0	0,00	0	0,00	
A.P. Secciones Civiles	2	344	172,00	96	48,00	6	3,00	
A.P. Secciones Mixtas	0	-	-	-	-	-	-	
T.S.J. Sala Civil y Penal	1	2	2,00	0	0,00	0	0,00	
TOTAL	43	2.825	65,70	3.292	76,56	3.903	90,77	
Jurisdicción Penal (2):								
Jdos. Instrucción	5	674	134,80	1.270	254,00	160	32,00	
Jdos. 1ª Instª. e Instr.	18	516	28,67	2.263	125,72	61	3,39	
Jdos. Violencia contra la mujer	8	67	8,38	377	47,13	4	0,50	
Jdos. de Menores	1	43	43,00	11	11,00	0	0,00	
Jdos. Vigilancia Penitenciaria	1	-	-	442	442,00	0	0,00	
Jdos. de lo Penal	5	406	81,20	501	100,20	11	2,20	
Jdos. de lo Penal de Ejecutorias	0	-	-	-	-	-	-	
A.P. Secciones Penales	2	133	66,50	287	143,50	0	0,00	
A.P. Secciones Mixtas	0	-	-	-	-	-	-	
T.S.J. Sala Civil y Penal	1	7	7,00	15	15,00	0	0,00	
TOTAL	41	1.846	45,02	5.166	126,00	236	5,76	
Jurisdicción Cont.-Admva.:								
Jdos. Cont.-Admvo.	3	199	66,33	94	31,33	39	13,00	
T.S.J. Sala Cont.-Admvo.	1	126	126,00	40	40,00	0	0,00	
TOTAL	4	325	81,25	134	33,50	39	9,75	
Jurisdicción Social:								
Jdos. de lo Social	6	757	126,17	121	20,17	656	109,33	
Jdos. De lo Social de Ejecuciones	0	-	-	-	-	-	-	
T.S.J. Sala Social	1	260	260,00	4	4,00	0	0,00	
TOTAL	7	1.017	145,29	125	17,86	656	93,71	
TOTAL JURISDICCIONES	60	6.013	100,22	8.717	145,28	4.834	80,57	



Ejecución de Sentencias

Año: 2022	Trimestre 4 al 4	Registradas	Resueltas	En Tramite Al Final Del Periodo
COMPETENCIAS				
Jurisdicción Civil (1):				
Jdos. 1ª Instancia		1.066	1.422	7.801
Jdos. de lo Mercantil		22	38	333
Jdos. Violencia contra la mujer		10	13	159
Jdos. Familia		67	78	688
Jdos. 1ª Instª. e Instr.		856	1.806	10.846
Jdos. de Menores		0	0	0
A.P. Secciones Civiles		-	-	-
A.P. Secciones Mixtas		-	-	-
T.S.J. Sala Civil y Penal		0	0	0
TOTAL		2.021	3.357	19.827
Jurisdicción Penal (2):				
Jdos. Instrucción		254	240	508
Jdos. 1ª Instª. e Instr.		164	122	750
Jdos. Violencia contra la mujer		8	4	24
Jdos. de Menores		29	12	261
Jdos. Vigilancia Penitenciaria		-	-	-
Jdos. de lo Penal		605	929	3.805
Jdos. de lo Penal de Ejecutorias		-	-	-
A.P. Secciones Penales		20	40	112
A.P. Secciones Mixtas		-	-	-
T.S.J. Sala Civil y Penal		0	0	0
TOTAL		1.080	1.347	5.460
Jurisdicción Cont.-Admva.:				
Jdos Cont.-Admvo.		39	23	138
T.S.J. Sala Cont.-Admvo.		0	0	5
TOTAL		39	23	143
Jurisdicción Social:				
Jdos. de lo Social		215	231	409
Jdos. De lo Social de Ejecuciones		-	-	-
T.S.J. Sala Social		0	0	0
TOTAL		215	231	409
TOTAL JURISDICCIONES		3.355	4.958	25.839



Evolución

Año: 2022 Trimestre 4 al 4	En Tramite Al Inicio Del Periodo	Ingresados	Resueltos	En Tramite Al Final Del Periodo	Sentencias	Autos	Tasas Resolución	Tasas Pendencia	Tasas Sentencia	Tasas Congestión
COMPETENCIAS										
Jurisdicción Civil (1):										
Jdos. 1ª Instancia	0,5%	3,7%	-1,0%	2,3%	-11,3%	9,9%	-4,6%	3,4%	4,4%	2,6%
Jdos. de lo Mercantil	-16,8%	49,5%	-7,2%	-2,7%	-14,9%	-38,9%	-37,2%	0,0%	-13,5%	-2,0%
Jdos. Violencia contra la mujer	21,2%	-38,6%	-38,6%	22,1%	0,0%	-50,0%	0,0%	99,0%	63,0%	54,9%
Jdos. Familia	11,1%	-7,8%	12,7%	-5,8%	-24,1%	69,4%	22,3%	-16,4%	-30,0%	-8,0%
Jdos. 1ª Instª. e Instr.	32,2%	20,4%	8,7%	34,7%	11,7%	7,1%	-9,7%	23,9%	-33,2%	17,7%
Jdos. de Menores	-	-	-	-	-	-	-	-	-	-
A.P. Secciones Civiles	23,3%	-23,3%	8,6%	11,0%	-9,2%	37,1%	41,6%	2,2%	-16,4%	-0,1%
A.P. Secciones Mixtas	-	-	-	-	-	-	-	-	-	-
T.S.J. Sala Civil y Penal	150,0%	300,0%	300,0%	150,0%	100,0%	-	0,0%	-37,5%	-50,0%	-25,0%
TOTAL	12,8%	6,9%	3,6%	13,1%	-5,9%	11,8%	-3,1%	9,1%	-15,2%	6,9%
Jurisdicción Penal (2):										
Jdos. Instrucción	2,6%	6,5%	1,6%	12,9%	5,8%	-0,6%	-4,5%	11,1%	4,1%	3,5%
Jdos. 1ª Instª. e Instr.	35,7%	0,4%	-1,9%	35,0%	-14,3%	-5,6%	-2,2%	37,6%	-12,7%	19,2%
Jdos. Violencia contra la mujer	53,1%	2,7%	-4,0%	56,8%	-19,3%	-10,2%	-6,5%	63,3%	-15,9%	24,0%
Jdos. de Menores	26,1%	-42,2%	38,5%	-6,3%	59,3%	-8,3%	139,5%	-32,3%	15,0%	-26,2%
Jdos. Vigilancia Penitenciaria	-15,1%	-10,1%	-0,6%	-33,2%	-	-1,8%	10,5%	-32,8%	-	-11,0%
Jdos. de lo Penal	-11,1%	1,8%	-15,5%	0,9%	-12,9%	9,4%	-16,9%	19,4%	3,1%	11,5%
Jdos. de lo Penal de Ejecutorias	-	-	-	-	-	-	-	-	-	-
A.P. Secciones Penales	28,1%	13,8%	17,1%	24,2%	2,3%	19,6%	2,9%	6,1%	-12,6%	3,9%
A.P. Secciones Mixtas	-	-	-	-	-	-	-	-	-	-
T.S.J. Sala Civil y Penal	100,0%	-56,4%	-46,3%	80,0%	-12,5%	-54,5%	23,1%	235,5%	63,1%	25,6%
TOTAL	24,1%	1,9%	-0,9%	25,6%	-5,5%	-2,3%	-2,8%	26,8%	-4,6%	12,6%
Jurisdicción Cont.-Admva.:										
Jdos. Cont.-Admvo.	12,5%	-37,9%	9,6%	-20,2%	15,7%	-43,4%	76,6%	-27,2%	5,5%	-18,6%
T.S.J. Sala Cont.-Admvo.	17,4%	23,6%	17,5%	20,6%	43,2%	-14,9%	-4,9%	2,6%	21,8%	1,2%
TOTAL	14,7%	-23,5%	12,1%	-4,7%	25,0%	-37,1%	46,6%	-15,0%	11,5%	-10,8%
Jurisdicción Social:										
Jdos. de lo Social	4,6%	-12,3%	13,1%	-2,6%	4,1%	-14,8%	28,9%	-13,9%	-7,9%	-11,0%
Jdos. De lo Social de Ejecuciones	-	-	-	-	-	-	-	-	-	-
T.S.J. Sala Social	29,0%	12,6%	-10,5%	182,7%	-10,3%	-20,0%	-20,5%	215,9%	0,2%	32,7%
TOTAL	5,2%	-9,1%	8,6%	-0,7%	0,0%	-15,0%	19,4%	-8,5%	-7,9%	-6,5%
TOTAL JURISDICCIONES	14,0%	2,6%	2,2%	12,9%	-3,5%	1,5%	-0,4%	10,5%	-8,7%	7,1%

NOTA ACLARATORIA: En el año 2007 se ha pasado a recoger, por primera vez, el dato de número de autos finales en los órganos de la jurisdicción penal.

Por este motivo el dato de la evolución de los autos, en los órganos de esta jurisdicción, respecto al mismo periodo del año anterior carece de significación



Tasas

Año: 2022 Trimestre 4 al 4	Resolución	Pendencia	Sentencia	Congestión
COMPETENCIAS				
Jurisdicción Civil (1):				
Jdos. 1ª Instancia	0,91	2,34	0,31	3,34
Jdos. de lo Mercantil	0,70	4,07	0,49	4,93
Jdos. Violencia contra la mujer	1,00	2,56	0,41	3,54
Jdos. Familia	1,10	1,60	0,25	2,60
Jdos. 1ª Instª. e Instr.	0,84	2,47	0,26	3,45
Jdos. de Menores	-	-	-	-
A.P. Secciones Civiles	0,92	3,83	0,66	4,83
A.P. Secciones Mixtas	-	-	-	-
T.S.J. Sala Civil y Penal	1,00	1,25	0,50	2,25
TOTAL	0,89	2,44	0,31	3,42
Jurisdicción Penal (2):				
Jdos. Instrucción	0,98	0,52	0,27	1,51
Jdos. 1ª Instª. e Instr.	0,96	1,31	0,14	2,29
Jdos. Violencia contra la mujer	0,91	0,88	0,11	1,88
Jdos. de Menores	1,46	2,50	0,80	3,46
Jdos. Vigilancia Penitenciaria	1,05	0,34	-	1,34
Jdos. de lo Penal	1,06	1,06	0,96	2,10
Jdos. de lo Penal de Ejecutorias	-	-	-	-
A.P. Secciones Penales	0,78	2,06	0,30	3,06
A.P. Secciones Mixtas	-	-	-	-
T.S.J. Sala Civil y Penal	1,29	0,41	0,32	1,41
TOTAL	0,96	1,02	0,22	2,01
Jurisdicción Cont.-Admva.:				
Jdos Cont.-Admvo.	1,13	1,78	0,60	2,77
T.S.J. Sala Cont.-Admvo.	0,90	3,35	0,78	4,29
TOTAL	1,04	2,29	0,66	3,26
Jurisdicción Social:				
Jdos. de lo Social	1,11	3,36	0,53	4,38
Jdos. De lo Social de Ejecuciones	-	-	-	-
T.S.J. Sala Social	1,09	0,56	0,98	1,56
TOTAL	1,11	2,92	0,60	3,94
TOTAL JURISDICCIONES	0,94	1,88	0,31	2,87



DEFINICIONES USADAS EN LOS INFORMES ESTADÍSTICOS

Tasa de sentencia: Cociente entre el número de sentencias y el de asuntos resueltos, expresado en tanto por ciento. Indica el porcentaje de asuntos que se resuelven por sentencia.

Tasa de pendencia: Cociente entre los asuntos pendientes al final del periodo y los resueltos en ese periodo. Cuando el periodo sea distinto del año se ponderará el número de asuntos resueltos para expresarlo en términos anuales. Si se multiplica por 12 indica el número de meses que se necesitaría, con el mismo ritmo resolutivo y sin ningún ingreso, para acabar con la pendencia. Su principal finalidad es permitir la comparación de la pendencia de órganos, territorios, o jurisdicciones, o de estos a lo largo del tiempo.
Un órgano, territorio o jurisdicción está en mejor situación cuanto menor sea su tasa de pendencia.

Tasa de resolución: Cociente entre los asuntos resueltos y los ingresados en un determinado periodo. Pone en relación el volumen de ingreso con la capacidad resolutive.
Un órgano, territorio o jurisdicción está en mejor situación cuanto mayor sea su tasa de resolución. Si es mayor que uno indica que se está resolviendo más de lo que ingresa.

Tasa de congestión: Cociente donde el numerador está formado por la suma de los asuntos pendientes al inicio del periodo y los registrados en ese periodo y donde el denominador son los asuntos resueltos en dicho periodo.
Un órgano, territorio o jurisdicción está en mejor situación cuanto menor sea su tasa de congestión.

INGRESADOS

(Por Trimestre)

TRIBUNAL SUPERIOR DE JUSTICIA DE CANTABRIA

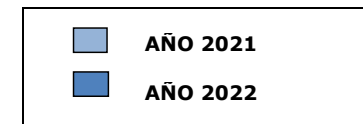
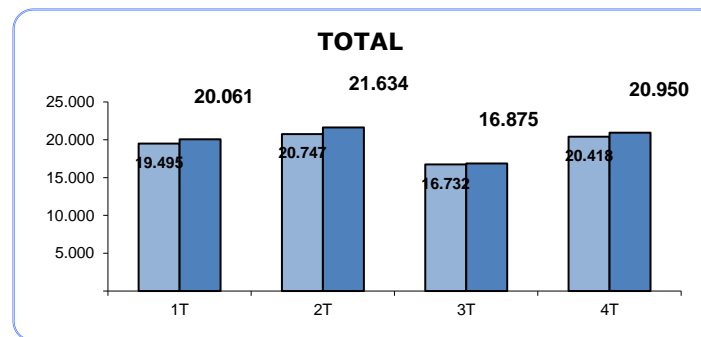
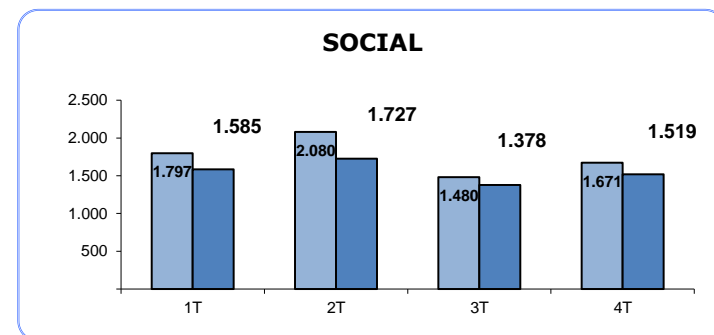
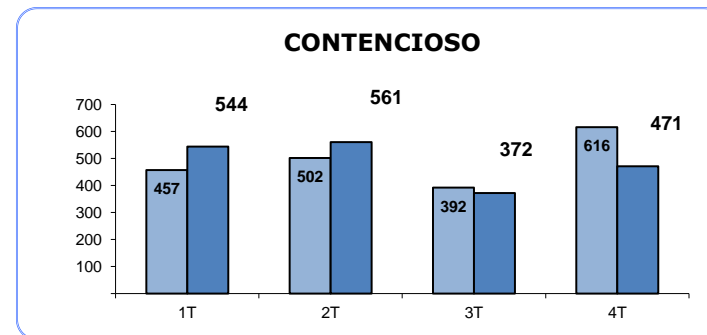
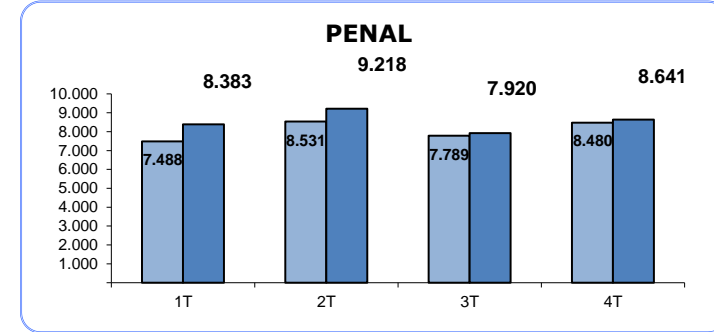
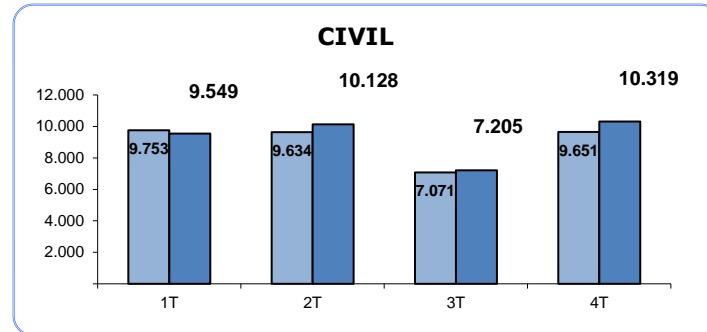

PENDIENTES FINAL

(Por Trimestre)

TRIBUNAL SUPERIOR DE JUSTICIA DE CANTABRIA

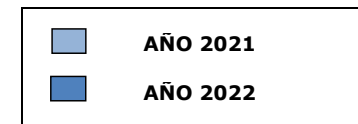
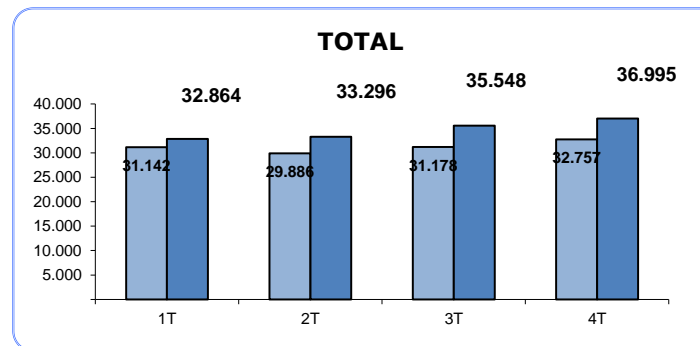
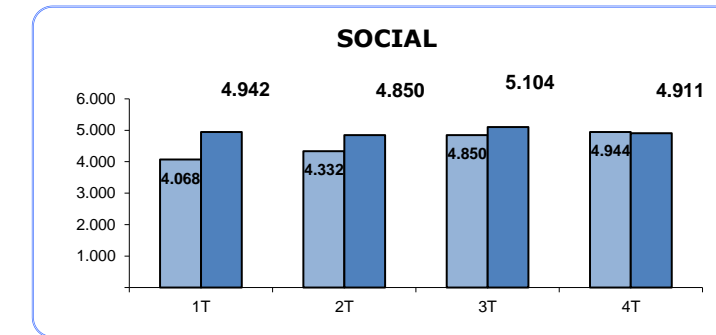
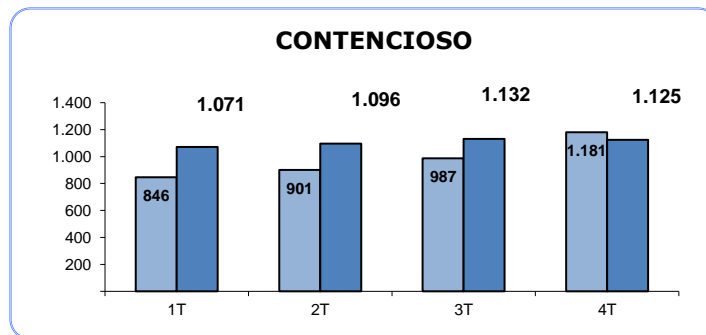
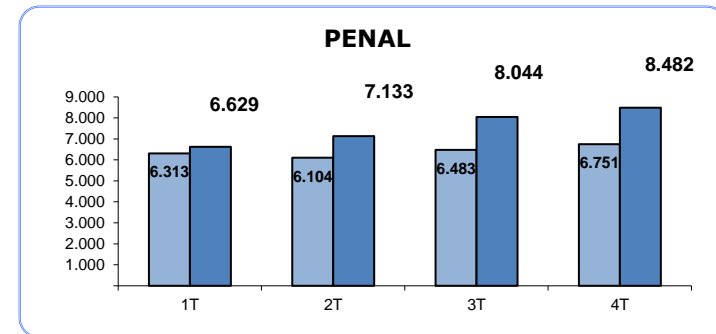
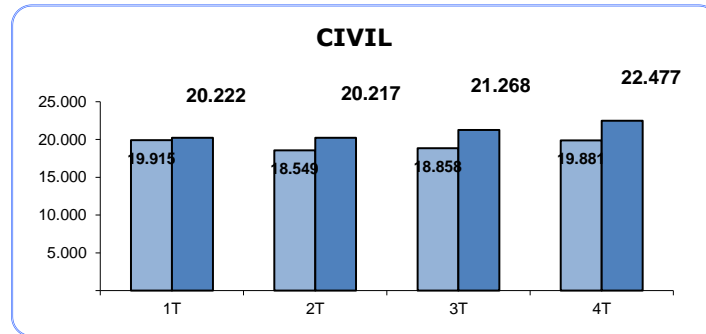

RESUELTOS (Por Trimestre)

TRIBUNAL SUPERIOR DE JUSTICIA DE CANTABRIA

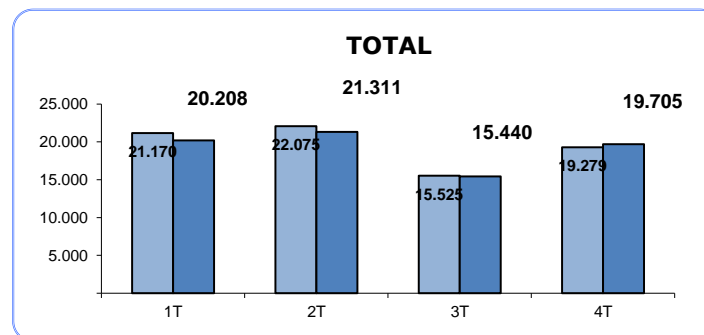
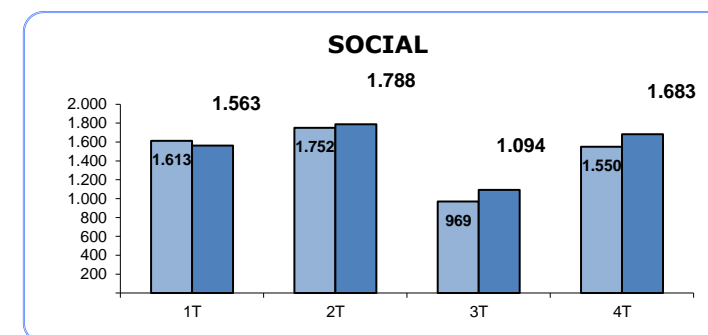
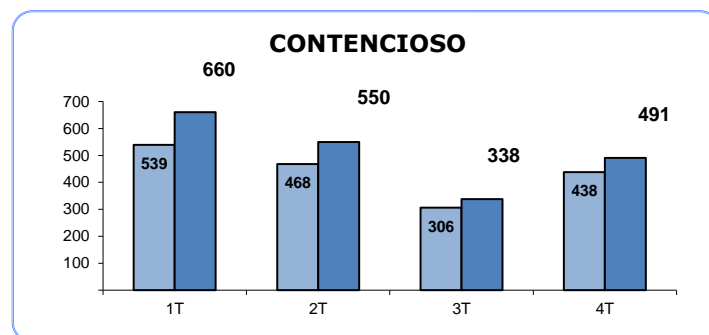
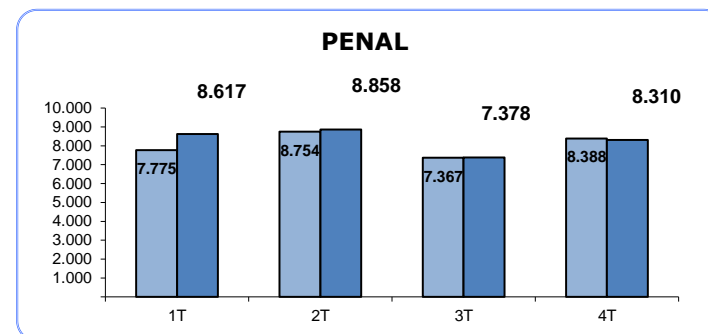
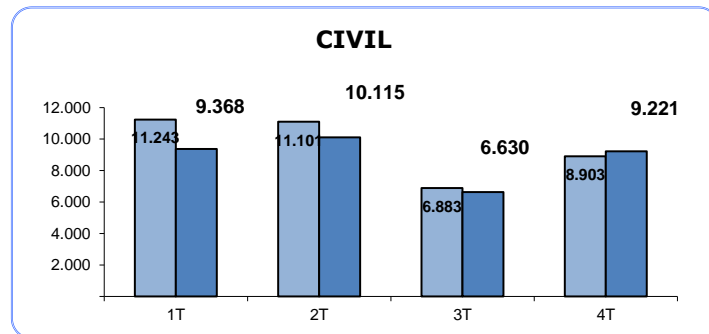

SENTENCIAS (Por Trimestre)

TRIBUNAL SUPERIOR DE JUSTICIA DE CANTABRIA

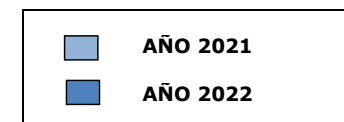
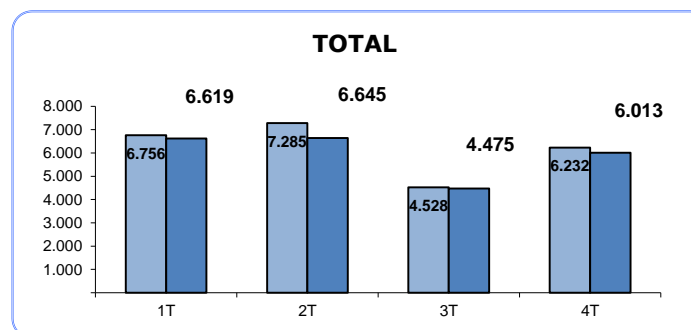
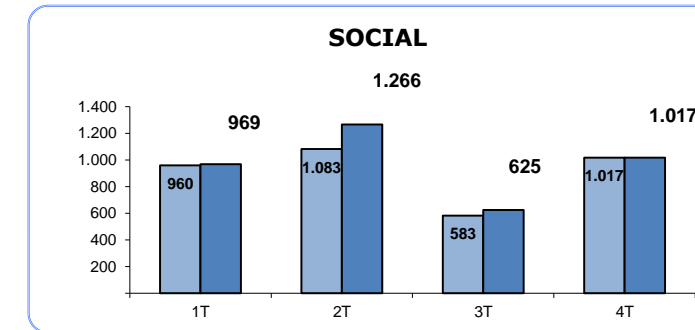
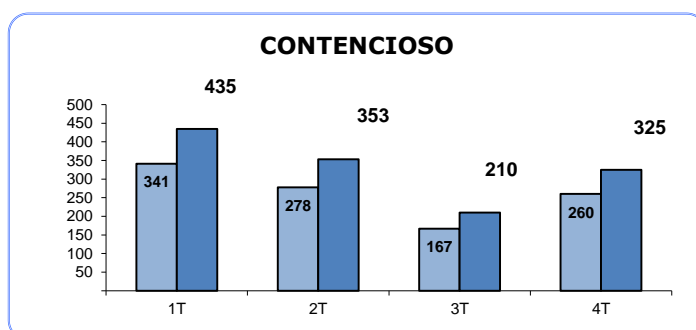
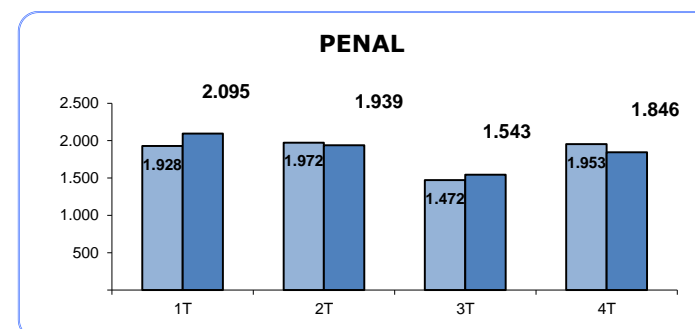
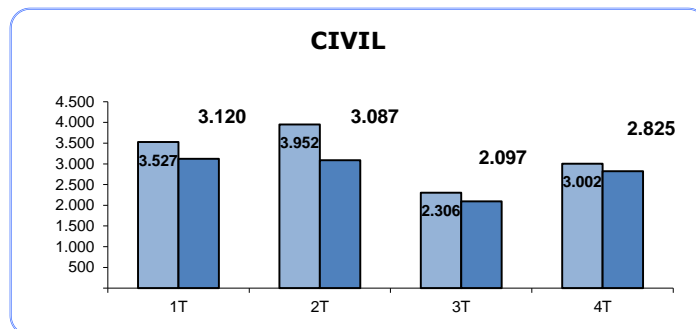

AUTOS (Por Trimestre)

TRIBUNAL SUPERIOR DE JUSTICIA DE CANTABRIA

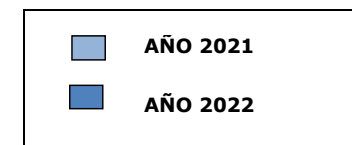
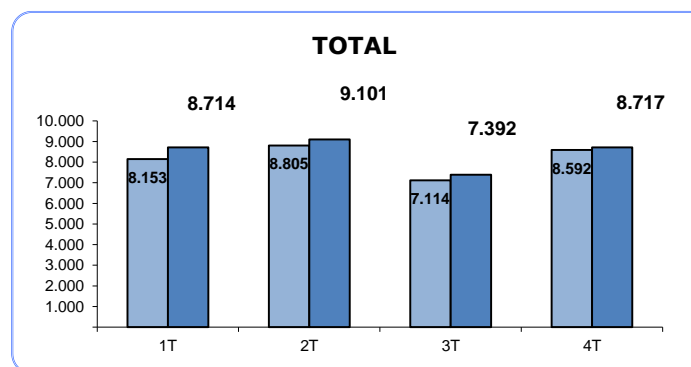
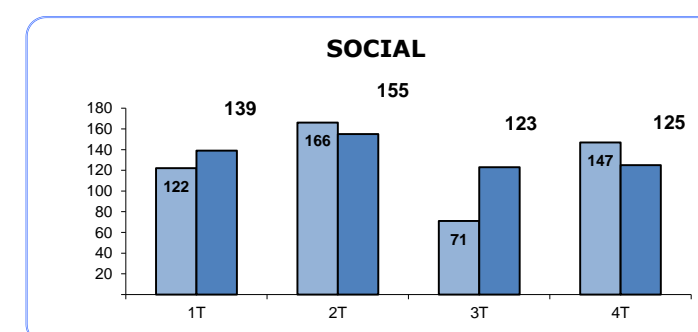
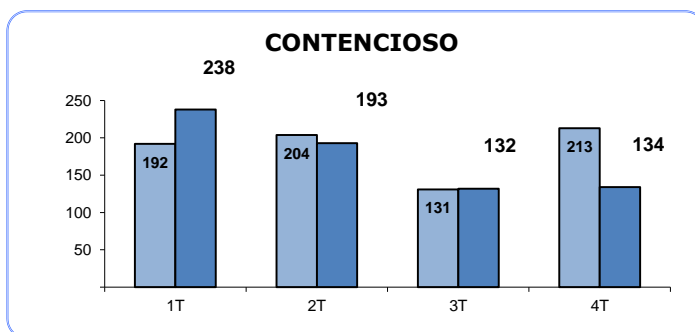
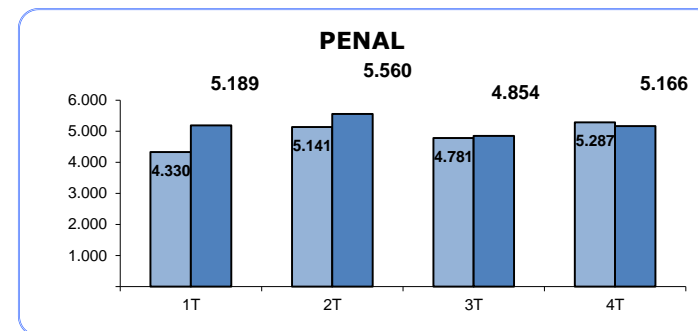
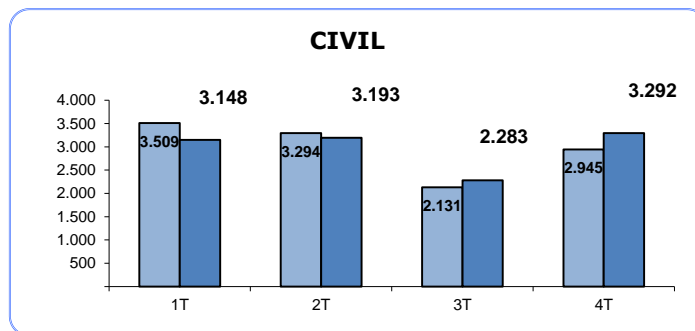

TASA DE PENDENCIA (1)

(Por Trimestre)

TRIBUNAL SUPERIOR DE JUSTICIA DE CANTABRIA

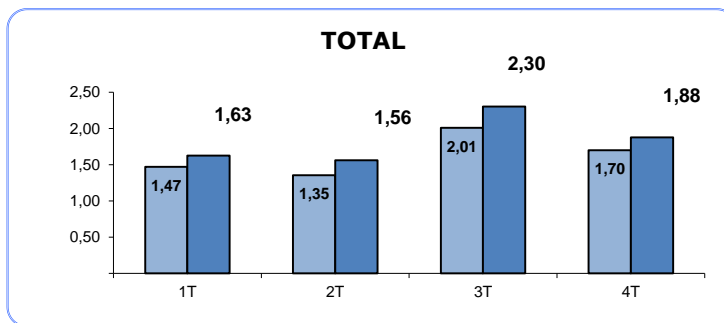
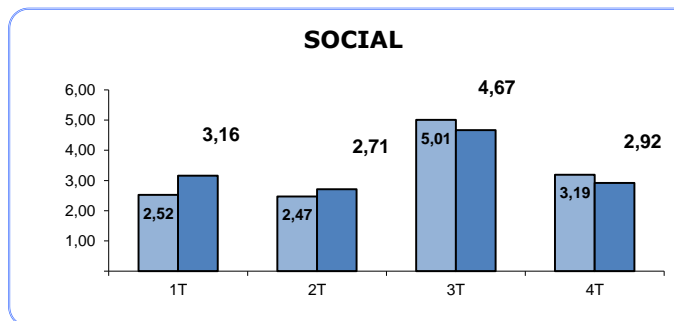
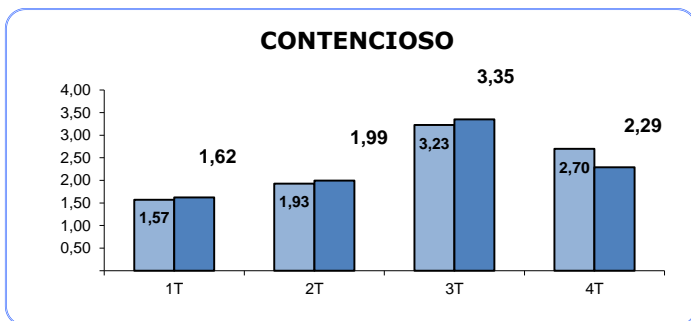
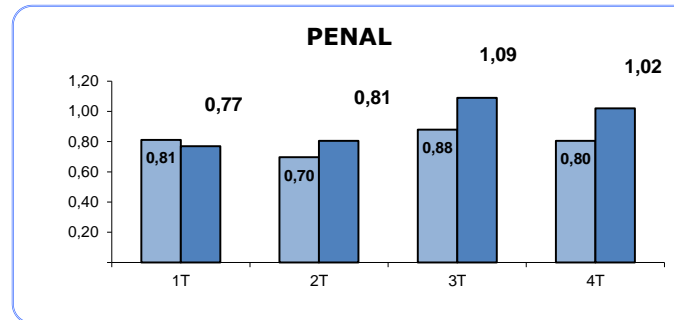
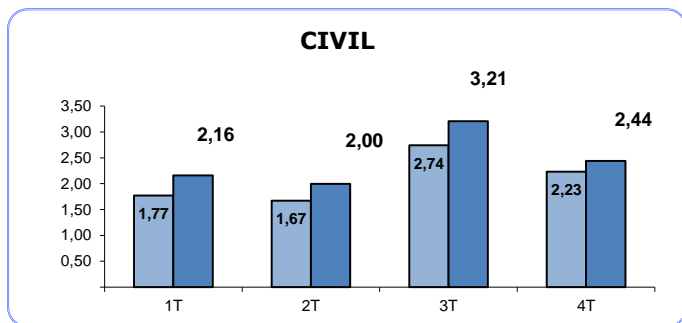

(1) RATIO PENDIENTES/RESUELTOS

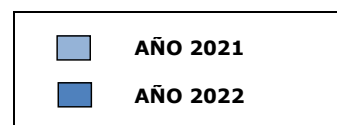

TASA DE RESOLUCIÓN (1)

(Por Trimestre)

TRIBUNAL SUPERIOR DE JUSTICIA DE CANTABRIA

CIVIL

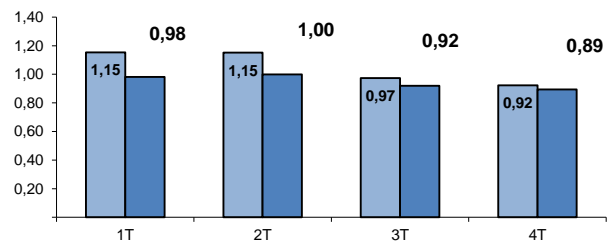

PENAL

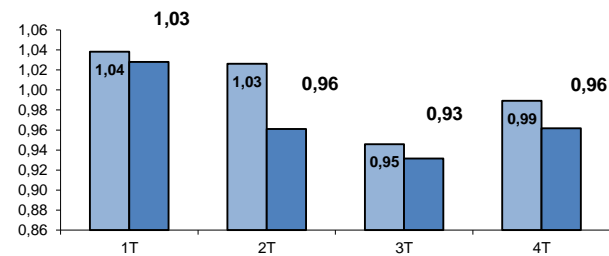

CONTENCIOSO

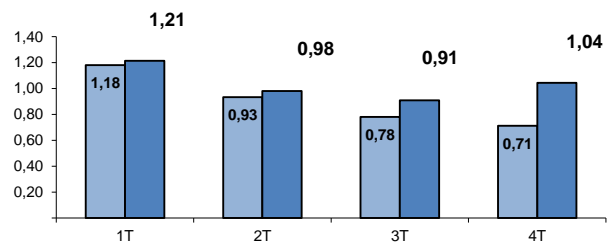

SOCIAL

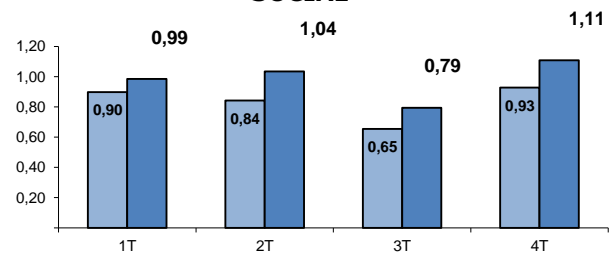

TOTAL

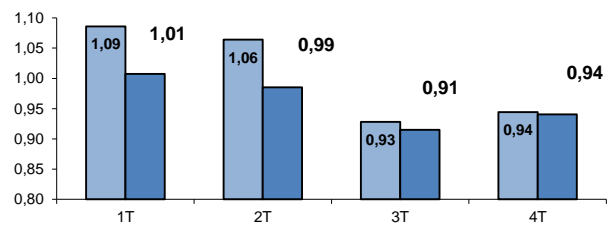

(1) RATIO RESUELTOS/INGRESADOS

■ AÑO 2021
■ AÑO 2022

TASA DE SENTENCIA (1)

(Por Trimestre)

TRIBUNAL SUPERIOR DE JUSTICIA DE CANTABRIA

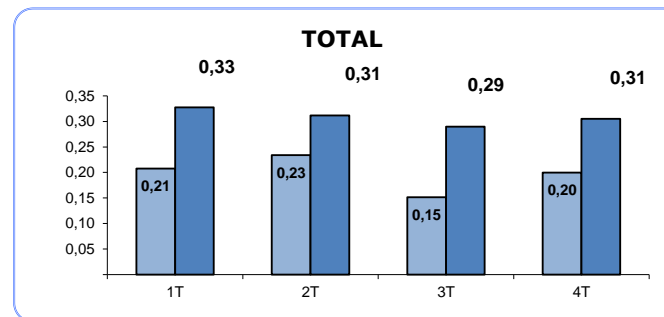
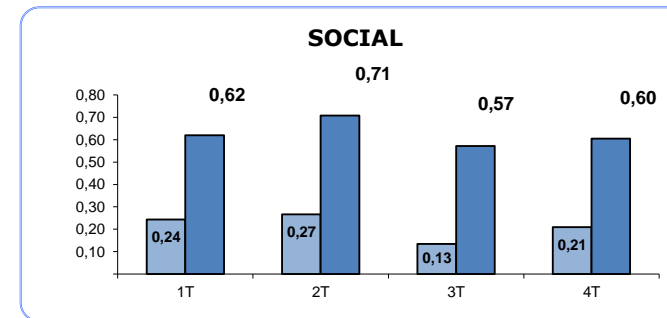
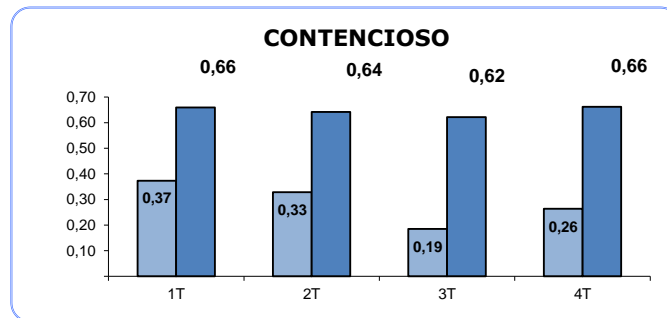
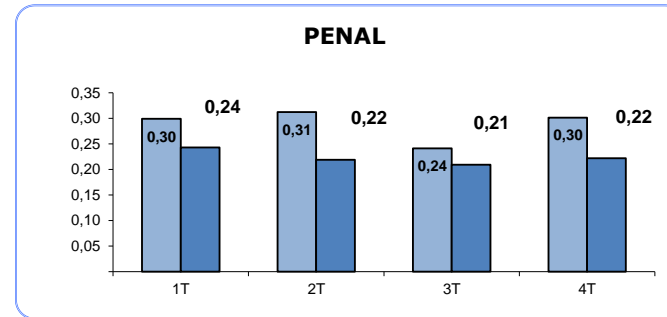
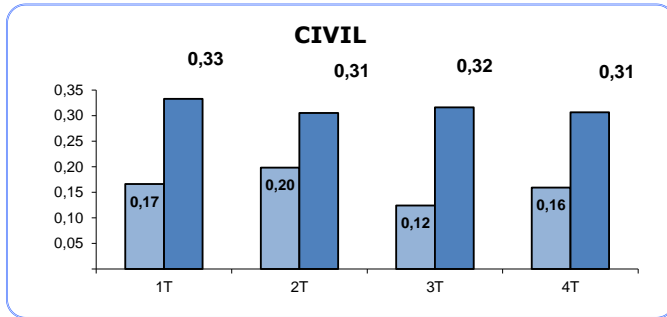

(1) RATIO SENTENCIAS/RESUELTOS

■ AÑO 2021
■ AÑO 2022

TASA DE CONGESTION (1)

(Por Trimestre)

TRIBUNAL SUPERIOR DE JUSTICIA DE CANTABRIA

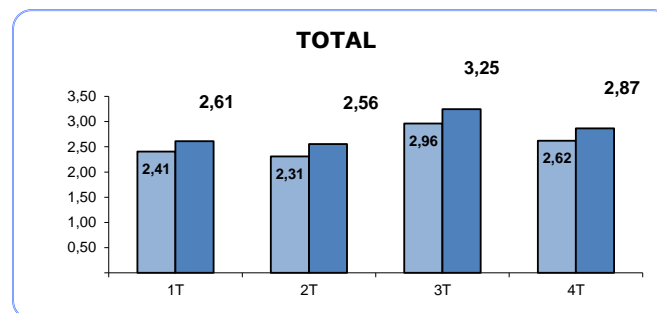
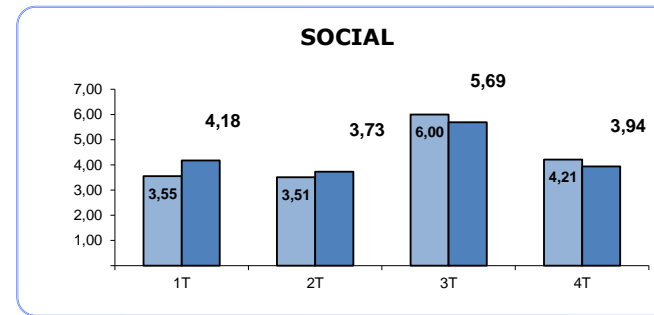
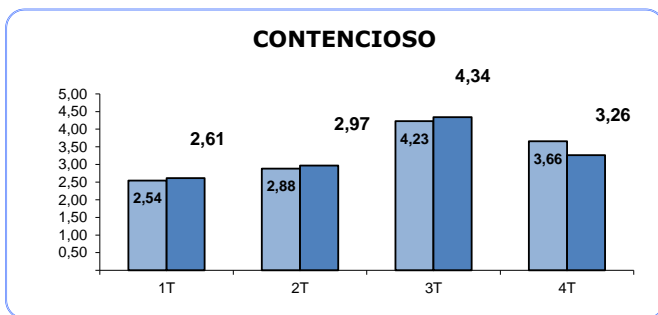
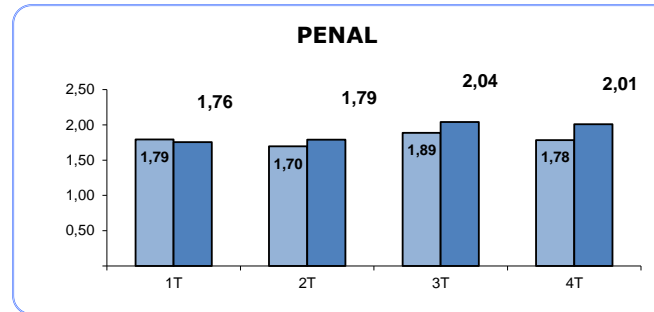
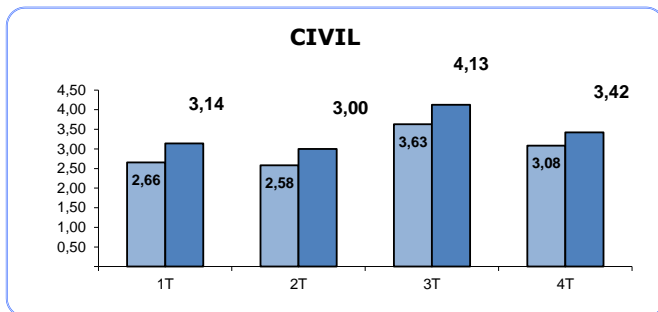

(1) RATIO (PENDIENTES INICIO +
INGRESADOS) / RESUELTOS

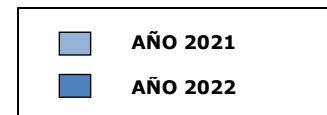

TRIBUNAL SUPERIOR DE JUSTICIA DE CANTABRIA

Asuntos registrados por jurisdicciones

AÑO 2022

TRIMESTRE 4

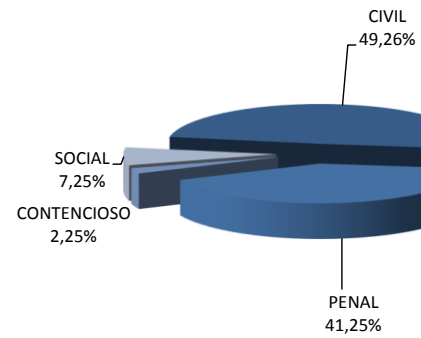

AÑO 2021

TRIMESTRE 4

